

MITTELDEUTSCHES NETZWERK PARKINSON

Integrierte Versorgung von Parkinsonpatienten
an der Klinik Bosse Wittenberg



Alexianer
KLINIK BOSSE WITTENBERG

*Akademisches Lehrkrankenhaus der
Martin-Luther-Universität
Halle-Wittenberg*



zertifizierte
Parkinsonspezialklinik
Registrierungsnummer:015631300140



Deutsche Parkinson
Vereinigung e.V.

DIE PARKINSONFACHKLINIK

Seit 2010 ist die Alexianer Klinik Bosse Wittenberg eine von der Deutschen Parkinson Vereinigung e.V. (dPV) zertifizierte Fachklinik für Parkinson und Bewegungsstörungen mit überregionaler Bedeutung. Parkinsonpatienten erhalten eine optimal auf sie abgestimmte Behandlung.

Parkinson und andere Bewegungsstörungen sind chronische Erkrankungen, die einer jahrzehntelangen komplexen Therapie bedürfen. Oft lässt sich erst über einen längeren Zeitraum hinweg beurteilen, ob medikamentöse Therapien wirksam sind und welche Komplikationen auftreten.

Daher ist eine enge Zusammenarbeit der Klinik mit den vor- und weiterbehandelnden Ärzten wichtig.

VORTEILE EINES NETZWERKS

Die Klinik Bosse ist Teil eines umfassenden Netzwerks aus niedergelassenen Neurologen, zweier Universitätskliniken und Selbsthilfegruppen.

Bei komplizierten Fragestellungen sind eine Diagnoseüberprüfung und eine Differentialdiagnostik möglich. Ein enger Kontakt zu den Universitätskliniken ist hierbei hilfreich. Therapie- und prognoseentscheidende Untersuchungen können in diesem Rahmen zeitnah durchgeführt werden.

Über die Selbsthilfegruppen erfahren die Ärzte von den Alltagsproblemen der Patienten. Die Betroffenen können Erfahrungen austauschen und im Rahmen fachspezifischer Veranstaltungen Fragen zu modernen Parkinsontherapien und zum Klinikangebot stellen.

DIAGNOSTIK UND THERAPIE

Der Klinik für Neurologie an der Klinik Bosse steht das gesamte Spektrum der modernen fachspezifischen Diagnostik zur Verfügung. Akut schwer erkrankte Patienten können auf unserer Intermediate-care-Station überwacht und behandelt werden.

Alle Patienten profitieren von den Erfahrungen und der Zusammenarbeit unseres multiprofessionellen Teams.

FACHÄRZTE FÜR NEUROLOGIE

- ///// überprüfen die Diagnose, um andere Erkrankungen mit ähnlichen Symptomen auszuschließen,
- /////klären Patienten und Angehörige über Erkrankung, Therapiemöglichkeiten und Prognose auf,
- /////nehmen die medikamentöse Behandlung individuell und nach den aktuellen Leitlinien der Fachgesellschaften vor,
- /////stellen bei Patienten im fortgeschrittenen Krankheitsstadium die Indikation für eine eventuelle Einstellung und Anpassung von Apomorphin- sowie Duodopapumpen, immer in Absprache mit dem ambulant betreuenden Neurologen.

ZU DEN PFLEGEKRÄFTEN GEHÖREN

- /////„Parkinson-nurses“, die sich auf Patienten mit Morbus Parkinson spezialisiert haben,
- /////qualifizierte Gesundheits- und Krankenpfleger sowie Altenpflegekräfte, die die Patienten auf der Station versorgen.

DIAGNOSTIK UND THERAPIE

DAS ÄRZTLICHE UND PFLEGERISCHE TEAM WIRD
UNTERSTÜTZT VON KOLLEGEN AUS DEN BEREICHEN

///// Neuropsychologie: Diagnostik und Therapie von Hirnleistungsstörungen, psychologische Begleitung

///// Physiotherapie: Parkinsongymnastik als Gruppen- und Einzeltherapie; Parkinsongymnastik im Bewegungsbad; BIG, Krankengymnastik auf neurophysiologischer Grundlage-> PNF, Bobath und Vojta; Pulsionstraining, Gangschule

///// Ergotherapie: gezielte Therapie motorischer und sensorischer Störungen, Training der Feinmotorik in Einzel- und Gruppentherapien

///// Logopädie: Diagnostik und Therapie von Sprach- und Schluckstörungen, Therapie nach Silverman Voice

///// Künstlerische Therapie: Verbindung von kognitivem Training und körperlicher Umsetzung mittels Tanz, Mal- und Modulationsarbeiten sowie Rhythmik

///// Sozialdienst: Einleitung konkreter Hilfsmöglichkeiten in der Häuslichkeit bzw. in der ambulanten Nachbetreuung

///// Seelsorge: seelsorgerische Begleitung des Patienten und seiner Angehörigen, wenn gewünscht

DIAGNOSTIK UND THERAPIE

UNSERE PATIENTENZIMMER

Die Parkinsonfachklinik verfügt fast ausschließlich über Ein- und Zweibettzimmer. Auf Anfrage kann ein enger Angehöriger als Begleitperson mit aufgenommen werden.

FORTBILDUNGSVERANSTALTUNGEN

Regelmäßige Patienten- und Angehörigenfortbildungen ergänzen unser Angebot.

Alle zwei Jahre findet der „Parkinson-Tag“ statt. An diesem können sich Selbsthilfegruppen, therapeutische Berufe und interessierte Betroffene und Angehörige in unserer Klinik zu bestimmten Themen informieren und die Klinik kennen lernen.

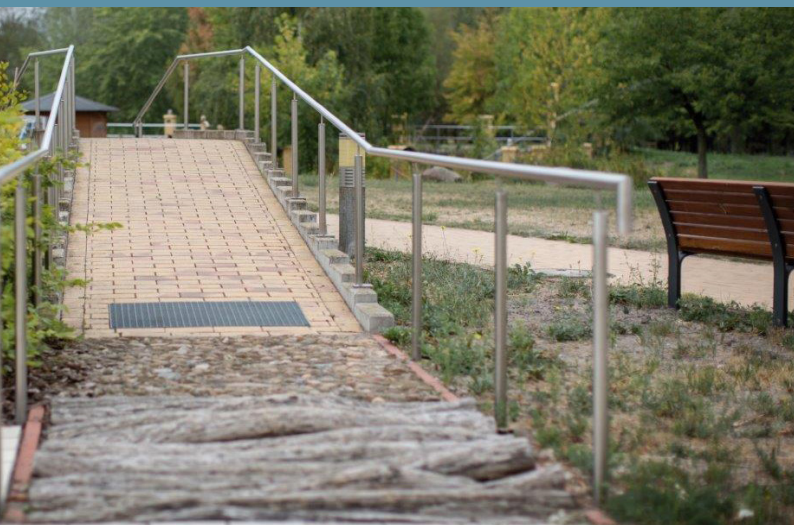

NETZWERKPARTNER

UNIVERSITÄTSKLINIKEN SACHSEN-ANHALT ANSPRECHPARTNER

HALLE (SAALE)

Ambulanz der Neurologischen Universitätsklinik

Dr. med. Richard Ibe, Facharzt für Neurologie

Ernst-Grube-Straße 40, 06097 Halle (Saale)

Tel.: (0345) 5 57 33 40 / Fax: (0345) 5 57 33 35

MAGDEBURG

Universitätsklinik für Stereotaktische Neurochirurgie

Prof. Dr. med. Jürgen Voges u. Dr. med. Lars Büntjen

Fachärzte für Neurochirurgie

Leipziger Str. 44, 39120 Magdeburg

Tel.: (0391) 6 71 44 87 / Fax: (0391) 6 71 44 74

Universitätsklinik für Neurologie

Dr. med. Imke Galazky, Fachärztin für Neurologie

Leipziger Str. 44, 39120 Magdeburg

Tel.: (0391) 6 72 16 26 Fax: (0391) 6 71 52 33

NETZWERKPARTNER

AMBULANT NIEDERGELASSENE NEUROLOGEN

SACHSEN-ANHALT

LANDKREIS ANHALT-BITTERFELD

Dr. med. Cristian Barboni

Facharzt für Neurologie

Lindenstraße 31, OT Bitterfeld, 06749 Bitterfeld-Wolfen

Tel.: (03493) 8 27 85 68 / Fax: (03493) 8 27 85 69

Anne Hettrich

Fachärztin für Neurologie und Psychiatrie

Bismarckstr. 25a, OT Bitterfeld, 06749 Bitterfeld-Wolfen

Tel.: (03493) 2 22 62 / Fax: (03493) 40 13 82

Dr. med. Kristin Gerull

Fachärztin für Neurologie

Walther-Rathenau-Straße 1a, 06749 Bitterfeld-Wolfen

Tel.: (03493) 5143910 / Fax: (03493) 9222491

LANDKREIS HARZ

Dr. med. Birgit Hoffmann

Fachärztin für Neurologie/Fachärztin für Psychiatrie
und Psychotherapie

Bahnhofstraße 4, 06484 Quedlinburg

Tel.: (03946) 20 98 / Fax: (03946) 91 99 68

Oltita Putina-Jerca

Fachärztin für Neurologie

Bismarckstraße 63, 38820 Halberstadt

Tel.: (03941) 44 21 52 / Fax: (034941) 67 89 121

Szilvia Para

Fachärztin für Neurologie

Albert-Bartels-Straße 10, 38855 Wernigerode

Tel.: (03943) 63 23 72 / Fax: (03943) 62 61 60

NETZWERKPARTNER

AMBULANT NIEDERGELASSENE NEUROLOGEN

LANDKREIS MANSFELD-SÜDHARZ

Ute Kullik

Fachärztin für Neurologie

Küstergasse 4, 06295 Lutherstadt Eisleben

Tel.: (03475) 64 14 15 / Fax: (03475) 64 14 52

Kay Tscharntke

Facharzt für Neurologie

Untere Bahnhofstraße 9, 06333 Hettstedt

Tel.: (03476) 55 00 10 / Fax: (03476) 55 00 15

SAALEKREIS

Dr. med. Bert Baeßler

Nervenfacharzt

Rainer-Zille-Straße 1, 06217 Merseburg

Tel. und Fax: (03461) 20 22 91

Dr. med. Michael Jakob

Facharzt für Neurologie

Döcklitzer Tor 4, 06268 Querfurt

Tel.: (034771) 734990 / Fax: (034771) 734992

Dr. med. Ulf Warstat

Facharzt für Neurologie

Christianenstraße 1, 06217 Merseburg

Tel.: (03461) 30 92 71 / Fax: (03461) 30 92 72

NETZWERKPARTNER

AMBULANT NIEDERGELASSENE NEUROLOGEN

SALZLANDKREIS

Robert Wildgrube

Facharzt für Nervenheilkunde und Psychiatrie

AMEOS-Poliklinikum Aschersleben

Praxis für Neurologie

Tie 3, 06449 Aschersleben

Tel.: (03473) 2 21 73 26 / Fax: (03473) 22 52 10

Kerstin Kley

Fachärztin für Psychiatrie, Fachärztin für Neurologie

Breite Straße 71, 06406 Bernburg

Tel.: (03471) 6 21 66 55 / Fax: (03471) 6 21 66 57

LANDKREIS WITTENBERG

Dr. med. Philipp Feige

Facharzt für Neurologie und Nervenheilkunde

MVZ Coswig, Schloßstraße 48, 06869 Coswig (Anh.)

Tel.: (034903) 4 99 50 / Fax: (04903) 49 95 29

Frank Lürtzing

Facharzt für Neurologie, Facharzt für Nervenheilkunde

Hans-Lufft-Straße 5, 06886 Lutherstadt Wittenberg

Tel.: (03491) 4 59 48 33 / Fax: (03491) 4 59 48 35

Dr. medic. Ostap Olentschuk

Facharzt für Neurologie, Facharzt für Psychiatrie und Psychotherapie

Collegienstraße 76, 06886 Lutherstadt Wittenberg

Tel.: (03491) 5 05 26 50 / Fax: (03491) 5 05 26 51

NETZWERKPARTNER

AMBULANT NIEDERGELASSENE NEUROLOGEN

LANDKREIS WITTENBERG

MUDr. Peter Vázny

Facharzt für Neurologie

Collegienstraße 59 d, 06886 Lutherstadt Wittenberg

Tel.: (03491) 66 31 67 / Fax: (03491) 64 29 053

PD Dr. med. Christian Veauthier

Facharzt für Nervenheilkunde

(Neurologie und Psychiatrie)

Schlafmedizin, Interdisziplinäres schlafmedizinisches Zentrum, Paul-Gerhardt-Stift

Paul-Gerhardt-Str. 42-45

06886 Lutherstadt Wittenberg

Tel.: (03491) 64 34 920 / Fax: (03491) 64 34 929

HALLE (SAALE)

Lars Daume

Facharzt für Neurologie

Am Steintor 14, 06112 Halle (Saale)

Tel.: (0345) 5 22 05 55 / Fax: (0345) 5 23 78 04

Dres. Evelin Eberhardt und Klaus Kappen

Fachärzte für Neurologie und Psychiatrie

Ernst-Kamieth-Straße 11, 06112 Halle (Saale)

Tel.: (0345) 2 02 89 90 / Fax: (0345) 6 94 96 95

Dr. med. Michael Jakob

Facharzt für Neurologie

Privatpraxis Halle

Gütchenstraße 20a, 06108 Halle (Saale)

Tel.: (0345) 67 82 02 56

E-Mail: info@jakob-beratung.de

NETZWERKPARTNER

AMBULANT NIEDERGELASSENE NEUROLOGEN

HALLE (SAALE)

Dr. med. Susanne Rosenkranz

Fachärztin für Nervenheilkunde

Mauerstraße 5, 06110 Halle (Saale)

Tel.: (0345) 8 05 93 22 / Fax: (0345) 97 72 83 81

Dr. med. Sabine Sachadae

Fachärztin für Neurologie

Reilstraße 129a, 06144 Halle (Saale)

Tel.: (0345) 5 29 42 20 / Fax: (0345) 5 29 41 08

Dr. med. Kathrin Traufeller

Fachärztin für Neurologie

Kurallee 14, 06114 Halle (Saale)

Tel.: (0345) 52 201 01

Dr. med. Christiane Wohlrab

Fachärztin für Neurologie

Ludwig-Wucherer-Straße 10, 06108 Halle (Saale)

Tel.: (0345) 50 30 24 / Fax: (0345) 4 70 46 72

MAGDEBURG

Dr. med. Axel Müller

Facharzt für Neurologie

Olvenstedter Straße 14, 39108 Magdeburg

Tel.: (0391) 7347618 / Fax: (0391) 7 34 76 20

STADT DESSAU-ROßLAU

Dipl.-Med. Rolf Zimmermann

Facharzt für Nervenheilkunde

Askanische Straße 107, 06842 Dessau-Roßlau

Tel.: (0340) 220 61 54 / Fax: (0340) 850 79 93

NETZWERKPARTNER

AMBULANT NIEDERGELASSENE NEUROLOGEN

SACHSEN

NORDSACHSEN

Dr. med. Tobias David

Facharzt für Neurologie

MVZ Delitzsch gGmbH

Schäfergraben 5h, 04509 Delitzsch

Tel.: (034202) 3 65 20 / Fax: (034202) 3 65 21 13

Dipl.-med. Carsten Neustadt und

Dipl. med. Claudia Neustadt

Fachärzte für Neurologie und Psychiatrie

Bahnhofstraße 7, 04860 Torgau

Tel.: (03421) 90 24 90 / Fax: (03421) 77 58 01

LEIPZIG

Gustav Ecke

Facharzt für Psychiatrie und Psychotherapie

Lützowstraße 13b, 04155 Leipzig

Tel.: (0341) 5 64 04 67 / Fax: (0341) 58 61 36 89

Dr. med. Katharina Eger und Dr. med. Brigitte Scheid

Fachärztinnen für Neurologie und Psychiatrie

Goethestraße 1, 04109 Leipzig

Tel.: (0341) 3 37 38 00 / Fax: (0341) 33 73 80 29

Sabine Fleischmann

Fachärztin für Neurologie

Holzhäuser Straße 81, 04299 Leipzig

Tel.: (0341) 8 78 20 71 / Fax: (0341) 8 78 05 03

NETZWERKPARTNER

AMBULANT NIEDERGELASSENE NEUROLOGEN

LEIPZIG

Dipl.-med. Matthias Kittlitz

Facharzt für Neurologie, Psychiatrie und
Psychotherapie

Knopstraße 19, 04159 Leipzig

Tel.: (0341) 9 18 88 47 / Fax: (0341) 9 18 88 48

Dr. med. Heike Schäker

Fachärztin für Neurologie

Georg-Schumann-Straße 79-81, 04155 Leipzig

Tel.: (0341) 99 39 65 00 / Fax: (0341) 99 39 65 01

Dres. Grit Stelzner und Ute Schneeberger

Fachärztinnen für Neurologie, Psychiatrie und
Psychotherapie

Fichtestraße 17, 04275 Leipzig

Tel.: (0341) 3 02 79 39 / Fax: (0341) 3 91 89 82

Dr. med. Sergej Strasser

Facharzt für Neurologie und Psychiatrie

Landsberger Straße 4, 04157 Leipzig

Tel.: (0341) 90 03 25 35 / Fax: (0341) 90 03 25 36

Dr. med. Torsten Sühnel

Facharzt für Neurologie

Holzhäuser Straße 71, 04299 Leipzig

Tel.: (0341) 8 78 27 22 / Fax: (0341) 8 78 27 23

NETZWERKPARTNER

AMBULANT NIEDERGELASSENE NEUROLOGEN

BRANDENBURG

POTSDAM-MITTELMARK

Dipl.-med. Aneta Nikolova

Fachärztin für Psychiatrie und Psychotherapie

Dr. med. Bernd Oswald

Facharzt für Neurologie, Psychiatrie und
Psychotherapie

Leipziger Straße 215, 14929 Treuenbrietzen

Tel. und Fax: (033748) 70346

Dr. med. Susann Knauer

Fachärztin für Neurologie

Doceins MVZ Schlieben

Am Mühlberg 2a, 04936 Schlieben

Tel.: (035361) 89 06 20

NETZWERKPARTNER

PARKINSONSELBSTHILFEGRUPPEN

ASCHERSLEBEN

Annemarie Dittmann
Wende 37, OT Alterode, 06456 Arnstein
Tel.: (034742) 414

Marita Hetzer
Alte Poststraße 29, OT Harkerode
06456 Arnstein
Tel.: (03474) 2423

BERNBURG

Waltraud Spitzner
Siedlungsstraße 32, OT Belleben, 06420 Könnern
Tel.: (034692) 2 80 45

DELITZSCH

Christa Friedrich
Dübener Straße 69d, 04509 Delitzsch
Tel.: (034202) 5 61 41

DESSAU-ROSSLAU

Monika Heeren
Tel.: (0340) 61 81 31

HALLE

Heiko Kloß
Neuer Weg 9, OT Pfützthal
06198 Salzatal
Tel.: (0176) 34 35 22 86
E-Mail: mr.heiko.kloss@gmail.com

NETZWERKPARTNER

PARKINSONSELBSTHILFEGRUPPEN

LEIPZIG

Max David

Weidemannweg 16, 04249 Leipzig

Tel.: (0341) 4 28 32 94

MERSEBURG

Karin Dell

Sarweg 1

06217 Merseburg

Tel.: (03461) 821 91 19

E-Mail: karin.dell@t-online.de

SCHÖNEBECK (ELBE)

Hella Richter

Schillerstraße 29, 39218 Schönebeck (Elbe)

Tel.: (03928) 6 92 49

TORGAU

Günter Heine

Dorfstraße 22b, 04860 Torgau

Tel.: (03421) 90 31 26

WERNIGERODE

Bernd Kammler

Steingrube 8

Im Senioren- und Familienhaus

38855 Wernigerode

Tel.: (03943) 605 044

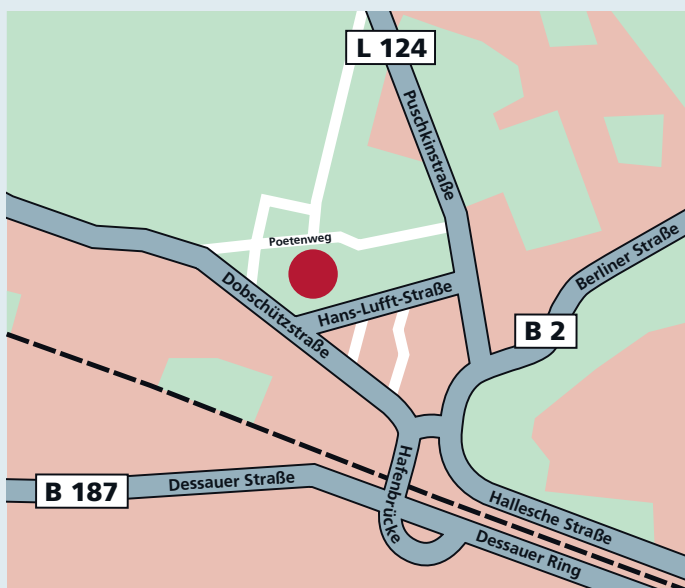

KLINIK BOSSE WITTENBERG

Klinik für Neurologie

Leitung: Chefarzt Dr. med. Philipp Feige

Tel.: (03491) 47 65 71

E-Mail: p.feige@alexianer.de

Hans-Lufft-Straße 5

06886 Lutherstadt Wittenberg

Wichtige Telefonnummern

Zentrale:

(03491) 4 76-0

Diensthabender Arzt:

(03491) 4 76-3 44

montags bis freitags von
7.30 bis 19.00 Uhr

Parkinsonstation St. Elisabeth: (03491) 4 76-6 70

Bilder: Martin Mascheski, Shutterstock